

DATI INDIVIDUAZIONE FABBRICATO

Fr. princip: **via Baracca** N.civ.: **5a/7**
 Fr. retro: N.civ.:
 Fr. laterale: N.civ.:
 Rif.catastali: foglio n. **71** Map.: **259**

NORMATIVA VIGENTE

categoria d'intervento PRG (81): **A31**
 edificio tutelato ai sensi della D.Lgs. 42/04 ☐
 Cat. d'intervento del fabb. (L.R.31/2002): **Rest/Risan.Cons.Ristrutt.**
 Rif. Scheda ornato: *

1. CARATTERISTICHE DELL'EDIFICIO

1.1 TIPOLOGIA

- ☐ tipolog. elementare a schiera
☐ tipologia accorpata a schiera
☐ edificio religioso
☐ palazzo
☐ a torre
☐ in linea
☐ isolata
☐ edifici specialistici
☐ edificio porticato
☐ altro

1.2 NUMERO DI PIANI

- ☐ solo piano terra
☐ due piani
☐ due piani più sottotetto
☐ tre piani
☐ altro

1.3 DESTINAZIONE D'USO

- ☒ abitazione
☐ laboratorio artigianale
☐ attività commerciale
☐ esercizio di attività pubblica
☐ corpi di servizio o garages
☐ culto
☐ attività terziaria

2. ELEMENTI ARCHITETTONICI

2.1 MANTO DI COPERTURA

- ☒ coppi
☐ tegole
☐ onduline
☐ piano
☐ altro

2.2 CORNICIONE E SPORTO

- ☒ travicelli e tavelle in cotto
☒ cornici modanate
☐ mensole in legno sagomate e cornice sottostante modanata
☐ mensole in laterizio con decorazioni
☐ sporto orizz.
☐ altro materiale

2.3 PORTICO

- ☐ pilastro semplice
☐ pilastro con modanatura (capitello e/o basamento)
☐ colonna semplice
☐ colonna con modanature (capitello e/o basamento)
☐ soffitto con volta a botte
☐ soffitto con volta a crociera
☐ soffitto piano
☐ soffitto con travi
☐ arco di facciata a tutto sesto
☐ arco ribassato
☐ apertura architravata
☐ cornici semplici
☐ cornici modanate

2.4 PLUVIALI E GRONDE

- ☐ interni
☒ esterne in rame
☐ esterne in lamiera
☐ altro materiale
☒ terminali in ghisa

2.5 MATERIALI DI RIVESTIMENTO

2.5.1 PER TUTTA LA FACCIATA

- ☒ intonaco
☐ resti di intonaco
☐ mattone faccia a vista
☐ altro

2.5.2 PER IL SOLO PIANO TERRA

- ☒ intonaco
☐ resti di intonaco
☐ mattone faccia a vista
☐ bugnato intonacato
☐ rinzafo rustico
☐ lastre lapidee
☐ altro

2.5.3 PER LA ZOCCOLATURA

- ☐ semplice di intonaco liscio
☐ semplice a rinzafo rustico
☐ lastre di materiale lapideo
☐ altro

2.6 COLORE IN FACCIATA

- ☒ unico
☐ due (parti decorate o a rilievo)
☐ tre (elementi orizzontali/verticali)
☐ altro

2.7 BALCONI

2.7.1 SOLETTA SEMPLICE

- ☐ in legno
☐ in ferro
☐ in pietra
☐ in c.a.

2.7.2 SOLETTA MODANATA

- E MENSOLE
☐ in legno
☐ in ferro
☐ in pietra
☐ in c.a.

2.8 ZOCCOLATURA

- ☐ semplice con riquadri di intonaco
☐ con cornici modanate di intonaco liscio
☐ con cornici modanate e rinzafo rustico
☐ a scarpa
☐ altro

2.9 CORNICI MARCAPIANO

- ☐ a fascia marcapiano semplice
☐ a fascia modanata
☐ a cornice doppia semplice
☐ a cornice doppia con decorazione
☐ altro

2.10 CORNICI MARCADA VANZALI

- ☐ a fascia marcapiano
☐ a fascia modanata

2.11 ALTRI ELEMENTI DI FACCIATA

- ☐ lesene
☐ riquadri tra marcada vanzali e marcapiano

3. INFISSI ESTERNI E INFERRIATE

3.1 PORTONE INGRESSO 2

3.1.1.

- ☒ architravato
☐ arco a tutto sesto
☐ altro arco ribassato
☒ senza cornice
☐ con cornice semplice
☐ con cornice modanata
☐ con concetti di chiave, capitelli
☐ con sguinci
☐ con sguinci modanati
☐ con sopra luce
☐ con sopra luce e inferriata semplice
☐ con sopra luce e inferriata decorata
☐ fessura per cassetta postale
☐ ad un' anta
☐ a due ante
☐ più ante

3.1.2 MATERIALE

- ☐ in legno
☐ in legno e vetro
☐ in metallo e vetro
☐ altro

3.2 PORTONI E VETRINE

###

- ☐ portone di servizio
☐ ad una anta basculante
☐ a due ante
☐ più ante
☐ vetrina senza porta
☐ vetrina con porta
☐ architravato
☐ altro arco ribassato
☐ senza cornice
☐ con cornice
☐ con sguinci
☐ con sopra luce
☐ con sopra luce e inferriata semplice
☐ con sopra luce e inferriata decorata

3.1.2 MATERIALE

- ☐ in legno
☐ in legno e vetro
☐ in metallo e vetro
☐ alluminio
☐ PVC

3.3 FINESTRE

3.3.1.

- ☒ architravate
☐ arco a tutto sesto
☐ altro
☒ senza cornici evidenti
☐ con cornici semplici
☐ con cornici modanate
☐ senza davanzale
☒ con davanz. aggettante in pietra
☐ con davanzale a mensola
☐ altro
☐ un' anta
☐ due ante
☐ più ante

3.3.2 MATERIALE

- ☐ in legno e vetro
☐ PVC
☐ alluminio
☐ altro

3.4 CHIUSURE ESTERNE

3.4.1.

- ☐ mancanti
☐ mancanti solo al p.sottotetto
☐ scuroni
☐ persiane
☐ persiane scorrevoli
☐ avvolgibili
☐ veneziane verticali
☐ altro

3.4.2 MATERIALE

- ☐ in legno
☐ PVC
☐ alluminio
☐ altro

3.5 INFERRIATE ALLE FINESTRE (PIANO TERRA)

- ☐ in spessore a maglie quadr.
☐ in sp. con decorazioni
☐ aggettanti a maglie quadrangolari
☐ aggettanti con decorazione
☐ altro

4. ELEMENTI DI ARREDO DELLE FACCIATE

4.1 INSEGNE

- ☐ in plastica
☐ in legno
☐ in metallo
☐ di forma regolare
☐ altro

4.2 TARGHE/ BACHECHE

- ☐ in plastica
☐ in legno
☐ in metallo
☐ di forma regolare
☐ altro

4.3 TENDE E FRANGISOLE

- ☐ con telo in plastica
☐ con telo in tessuto
☐ a cappottino
☐ a falda
☐ montate esternamente
☐ montate internamente
☐ montate su elementi architettonici in pietra

4.4 ALTRI ELEMENTI

- ☐ stemmi
☐ formelle di immagini sacre
☐ edicole
☐ formelle votive
☐ lapidi commemorative
☐ lastre toponomastica storica
☒ numero civico
☐ lastre toponom. recente
☐ cartelli indicatori
☐ cassette postali
☐ antenne
☐ canna fumaria
☐ bauletti gas, acqua, luce
☐ condizionatori d'aria
☒ punto telefonico
☒ illuminazione pubblica
☒ impianti esterni (tubazioni e cavi)
☐ cartelli pubblicitari
☐ altro

5. ANALISI DELLA COMPATIBILITA' DELLE FACCIATE

RICONOSCIBILITA' DELLA TIPOLOGIA STORICA

- ☒ tipologia riconoscibile
☐ tipologia alterata
☐ tipologia incongrua

6. CATEGORIE D'INTERVENTO

- ☐ RESTAURO
☒ RESTAURO E RISANAMENTO CONSERVATIVO
☐ RIPRISTINO TIPOLOGICO
☐ RISTRUTTURAZIONE
☐ DEMOLIZIONE

*:n. prot 1266 / anno1893
 fasc.69 vol.0 div4
 cart.12.3 fasc.82 tit.orn.1878

☒ elemento degradato

PRESCRIZIONI :

INDICAZIONI:

RILIEVO FOTOGRAFICO

Via Baracca 5a; 7

Fronte Principale



Particolari



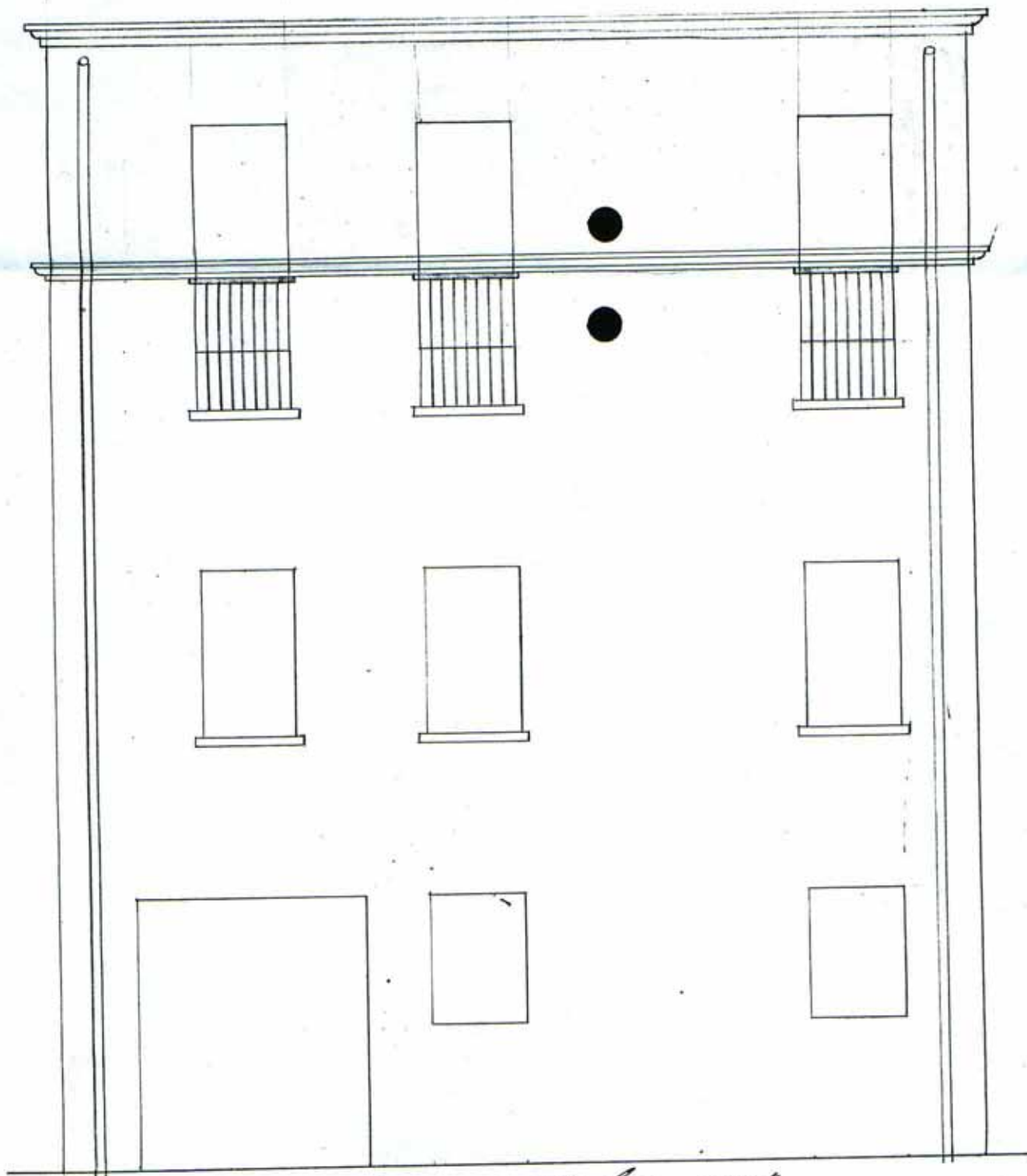

Brescia 23 luglio 1878.

Visto, e avute le parti formate della Commissione edilizia, si approv.

M. Piacenti



C. Roncetti



Bagnacavallo. 13. Luglio

Ercoleoni Luigi. presenta alla Sig.^a Allma
il disegno della facciata della casa posta in
strada, Sagini, al Bivio N.^o 3. proprietario il
Sig.^r Gulminelli Carlo; che alla porta l'avrebbe
colorita in rosso, per cui prega: la Sig.^a Allma
sia volergli assondere il relativo permesso.

1878

Ragnaravalla 17 luglio 1878
 V. M. Agnelli figlio Pabini
 affidei favore di ricevere il voto
 della Commissione all'Ornato, in ordine
 alla presente istanza.



M. Pabini
 A. Pabini

Ab. 23 luglio 1878
 V. il paese favorevole della Com-
 missione edilizia, si annuncia alla
 domanda del p. Agnelli figlio.

M. Pabini
 A. Pabini

Commissione Ornato
 Ragnaravalla 21 luglio 1878

M

Visto nulla osta per parte
 della Commissione

P. Pabini	agente Rep. Or.
Giovanni Agnelli	Dep.
A. Pabini	Dep.
G. Agnelli	Int. Com.

Comunicato all'interrogato
 Agnelli

O. H.
 Ornato
 17/7
 90/7

Tipo della Casa in Via Papini - Tab. 3

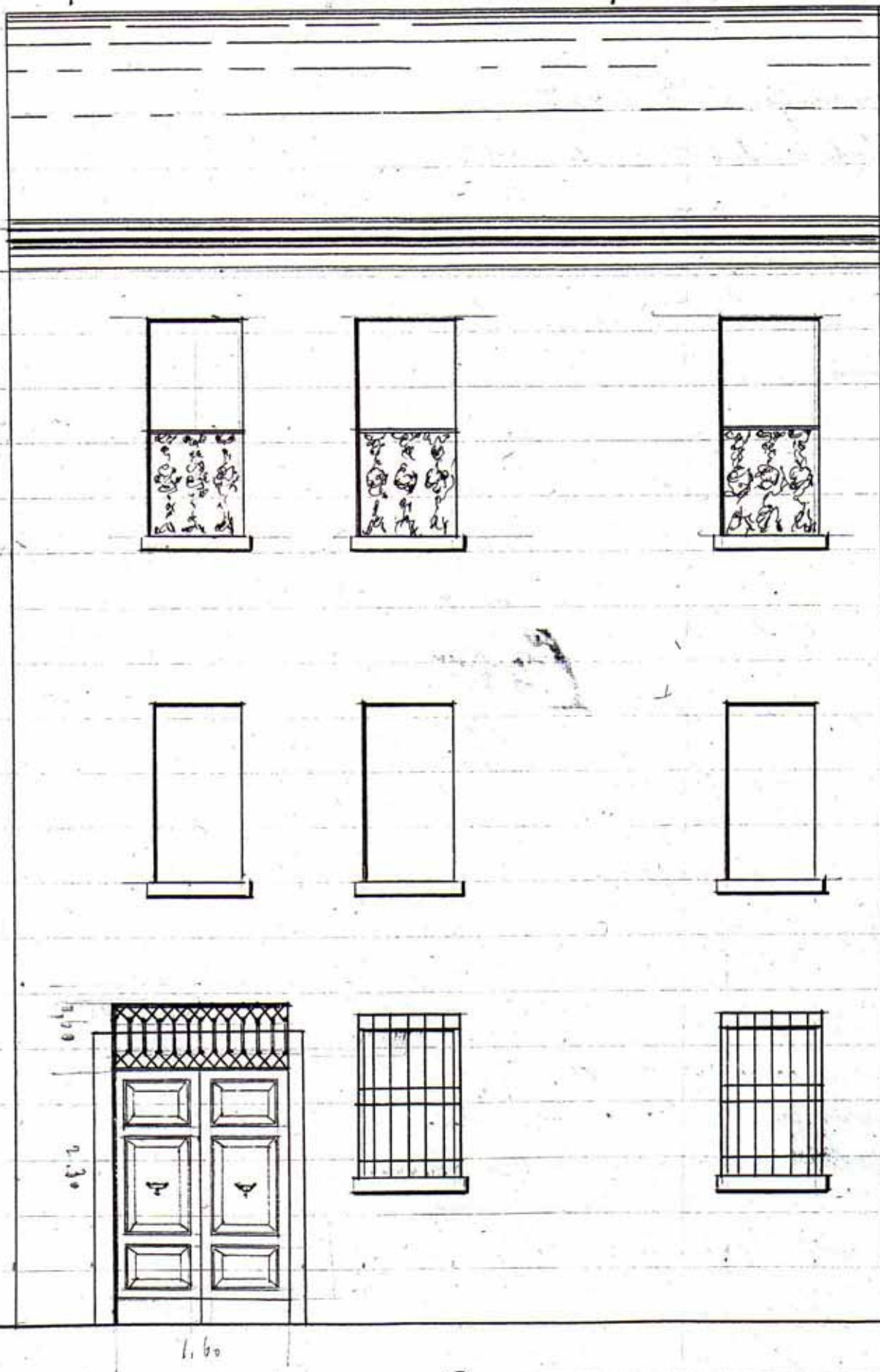

Scala 1/50



MUNICIPIO DI BAGNACAVALL

Prot. Gen. N. 7266

8 - AGO. 93

Vol. 0
Tit. Ornat
Div. 4

Illmo Sig Sindaco

Il sottoscritto rimette alla S. V. Illma il Tipo della casa posta in Via Papirini al Civ. N.º 3 nella quale vorrebbe modificare la porta d'ingresso nelle dimensioni di cui all'ornato in rosso, che si levava nel disegno stesso, che trovasi d'ergo.

In attesa, con distinta stima

Dei suoi

Bagnacavallo 8 Agosto 1893

Giovanni Subinetti

Illmo Sig
G. Sindaco
Bagnacavallo

Commissione d'ornato

Adunata del 13 Agosto 1893

Pineffor

Nella seduta all'esecuzione del
lavoro come viene proposto

L'Commissione

Antoni Pregi

Montanari

P. Dali

Ch. S. Girard

G. Sapovetto

Comit.

Collegio

Pinella

Imy Com

13 agosto 1893

Si conviene l'esecuzione
del lavoro

H. Vintaro
2a on Eq

1266

15 agosto 1893

B. Arturo Fulminetta

Avuto favorevole parere
della Commissione d'ornato, si
autorizza la S. V. a far esegui-
re all'ed. di lei casa in Via Por-
pini n. 3, i lavori propo-
sti colla istruzione in data 8
wvols -

H. Vintaro

Carini Eq